

	CANALIZACIÓN ENTERRADA REFORZADA, CON TUBERÍA DE PVC COMPACTA SERIE SN4 DE DIÁMETRO 400 - 750 MM, FABRICADA SEGÚN NORMA UNE-EN 1401-1 Y AENOR, EN ZANJA DE 0,80 M DE ANCHO, SOBRE SOLERA DE 10 CM DE ESPESOR Y RELLENO DE ZANJA HASTA 50 CM POR ENCIMA DE LA CANALIZACIÓN CON HORMIGÓN HM-20, VERTIDO DESDE CAMIÓN Y COMPACTADO. EJECUTADO SEGÚN NTE-ISA. MEDIDO SEGÚN DIMENSIONES NOMINALES DE PROYECTO.
	POZO DE REGISTRO CIRCULAR CONCÉNTRICO, CONFECCIONADO CON ANILLOS PREFABRICADOS DE HORMIGÓN EN MASA CON UN DIÁMETRO INTERIOR DE 100 CM. ENFOSCADO INTERIOR Y JUNTAS TOMADAS CON MORTERO DE CEMENTO 1:3. BRUÑIDO. SOLERA DE HORMIGÓN HM-20. ENRASADO CON EL PAVIMENTO Y PATÉS EMPOTRADOS, INCLUIDO MARCO Y TAPA DE FUNDICIÓN DÚCTIL DE 60 CM DE DIÁMETRO. (SEGÚN NORMA UNE-EN 124 Y AENOR, RESISTENCIA D 400 PARA TRÁFICO INTENSO EN ZONAS DE RODADURA Y C 250 PARA ZONAS DE TRÁFICO PEATONAL). ENCOFRADO, VERTIDO, COMPACTADO, CURADO DEL HORMIGÓN Y DESENCOFRADO. INCLUIDO CONEXIONADO DE TUBOS. EJECUTADO SEGÚN NORMAS DE LA COMPAÑÍA RECOGIDA DE AGUAS FECALES Y PLUVIALES.
	CAUDALIMETRO COLOCADO EN POZO DE REGISTRO PARA MEDICIÓN DE LAS AGUAS FECALES QUE SE VIERTAN A LA RED PÚBLICA DE SANEAMIENTO.

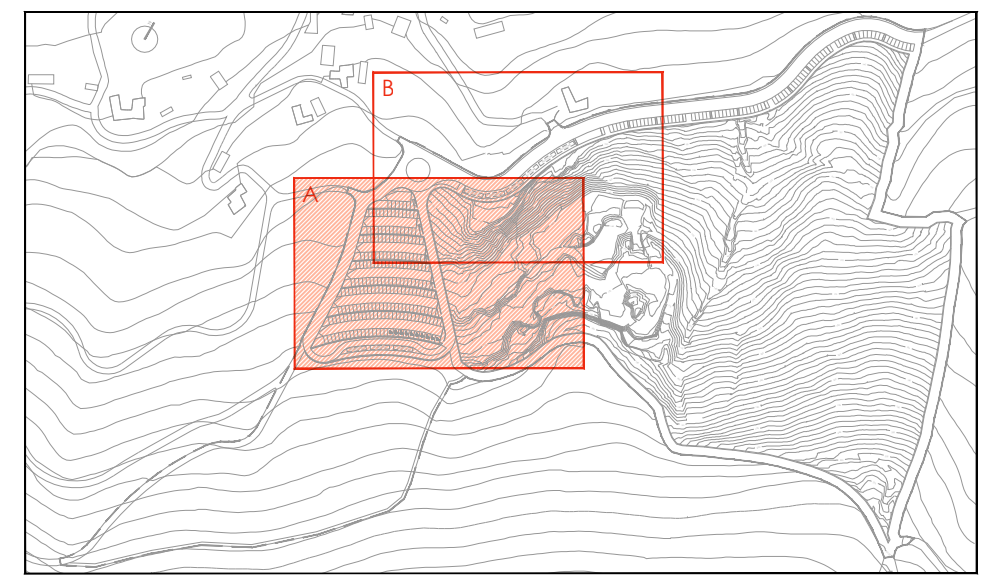

era projects managers s.l.p.

antonio espinosa murias antonio rodríguez martín

CRELPABE, S.L. PROYECTO DE URBANIZACIÓN
 PLAN ESPECIAL DE DOTACIONES PARA EQUIPAMIENTOS EN SUELO RÚSTICO.
 PENENTE - PARROQUIA NOGUEIRA - MEIS - PONTEVEDRA

SF02 INSTALACIÓN DE SANEAMIENTO
 FECALES ZONA A
 NOVIEMBRE 2018 E: 1/500